商品名：glimmer ドライポロシャツ(1色印刷)

102400472_leftchest+back_LLsize
2026.04.17
ver.CC

印刷範囲：左胸/W100×H100mm 背中/W300×H400mm
印刷方法：シルク印刷

印刷範囲です。
デザインはCMYKで、印刷範囲内に配置してください。
印刷色入力欄に、PANTONE（solid coated）番号を入力してください。
ご入力いただいたPANTONE番号の色味とデザインの色味（CMYK）が違う場合でも、PANTONE番号で印刷します。
画像データ・グラデーションは、印刷できません。

実線幅0.7mm・抜き幅0.7mm以上を推奨します。
上記寸法より小さい場合、デザインが潰れる恐れがあります。
デザインによって、上記寸法が当てはまらない場合があります。

必ず、印刷色（PANTONE番号（solid coated））を入力してください。
印刷色が黒・白の場合、そのまま「黒」「白」と入力してください。

印刷色入力欄

PANTONE

記入例
PANTONE 297c

PANTONEの色をCMYKに分解して、デザインを配置してください。

正面

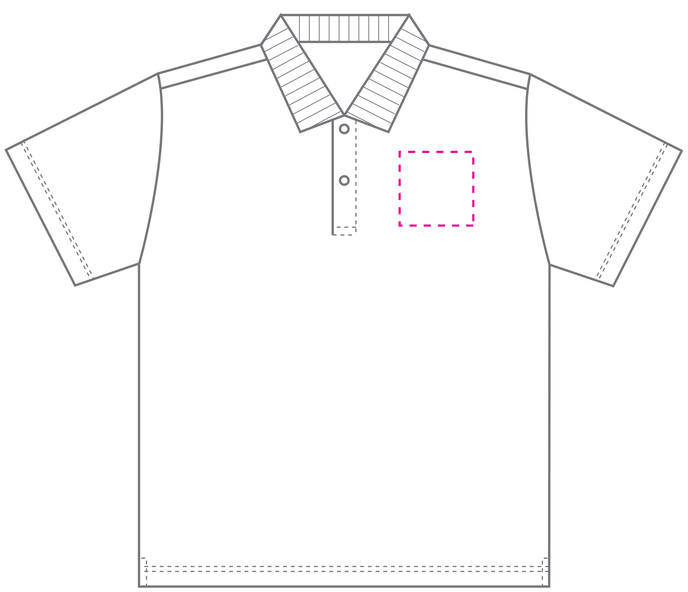

背面

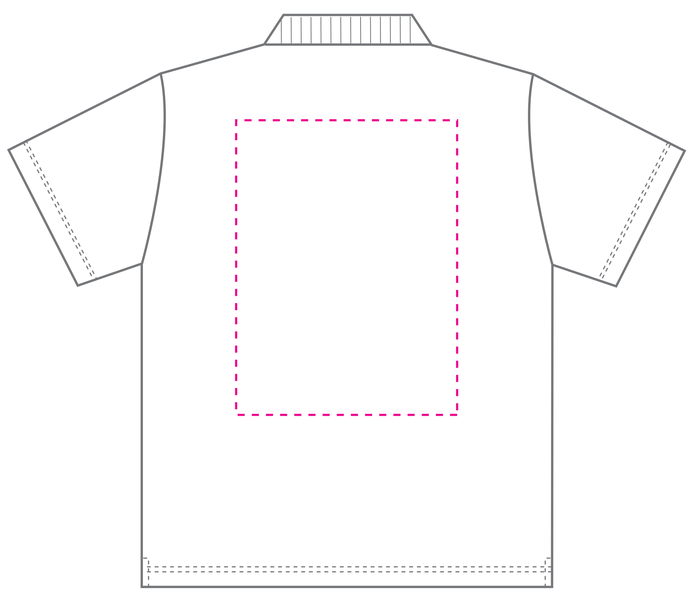

1色印刷

制作・入稿前にご確認ください。

注意事項について

- 『お客様デザイン』レイヤー上に、デザインを配置してください。
- カラーモードは、CMYKにしてください。
- 全ての文字は、アウトライン化をしてください。
- パターン・効果・アピアランスを使用する場合は、分割・拡張を必ず行ってください。
- 画像は、埋め込み・リンクをしてください。リンクする場合、画像データも入稿してください。
- 画像解像度は、原寸で約600 ～ 1200dpiを推奨します。
- 画像のカラーは、モノクロ2階調・グレースケールにしてください。
- オーバープリントは、使用しないでください。
- テンプレートの情報（線・説明文・レイヤーなど）は、移動・削除をしないでください。
- お使いのバージョンで、保存してください。

※商品によって、画像を配置できない場合があります。

印刷の仕上がりについて

- 商品本体の材質や色によって、印刷色の仕上がりが変わる恐れがございます。
- 細かいデザインの場合、かすれたり、潰れたりする恐れがございます。

※細かすぎるデザインの場合、デザインの変更をお願いする恐れがあります。