

お客様がお使いのバージョンで保存して下さい。  
オーバープリントは使用しないで下さい。

## 入稿前に確認をお願い致します

**CHECK!**



- ☒ 文字のアウトライン化はされていますか？  
[書式]→[アウトラインを作成]を選んでください。  
(バージョン8や9では、[文字]→[アウトラインを作成]を選んでください)  
※注意:[表示]の中のアウトラインという項目は選ばないでください。
- ☒ K100%で作成されていますか？  
(濃淡やグラデーションは加工出来ません)
- ☒ 画像データを使用していませんか？  
※パスデータでお願い致します。

ver.CS5

商品名:コンパクトスプーンorフォーク

本体サイズ:使用時/約W132.5×H34×D15mm 収納時/約W89×H34×D15mm

印刷範囲:W64×H20mm【シルク印刷】

■ 1色 印刷

テンプレート上の情報(線や説明文・レイヤーなど)は、移動させたり消したりしないでください。

- ⚠ デザインは黒(K100)で作成して下さい。
- ⚠ 印刷色が「黒」「白」以外はDICカラーを指定してください。
- 🖼️🚫🔍🎨 画像データ、ベタ、アミ、グラデーション印刷は不可です。

※実線幅0.2mm・抜き幅0.4mm以上を推奨します。  
(この寸法以下の場合、デザインが潰れる可能性があります。)

※『お客様デザイン』レイヤー上で制作してください。

※  印刷範囲です。デザインはこの枠内に収めてください。

必ず、印刷色(DIC番号)を記載してください。

※印刷色が「黒」または「白」の場合は、そのまま「黒」「白」とご記入ください。

DIC色番号:	<input type="text"/>	色をお入れ ください	記入例	<input type="text" value="173"/>	
---------	----------------------	---------------	-----	----------------------------------	---

横・縦のどちらかにデザインを配置してください。

横

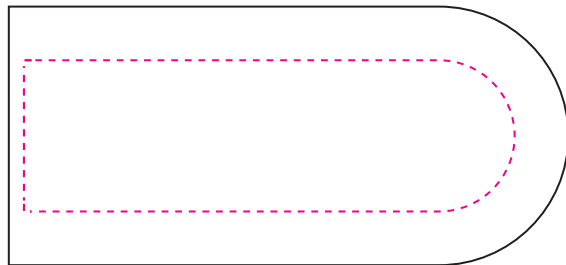

縦

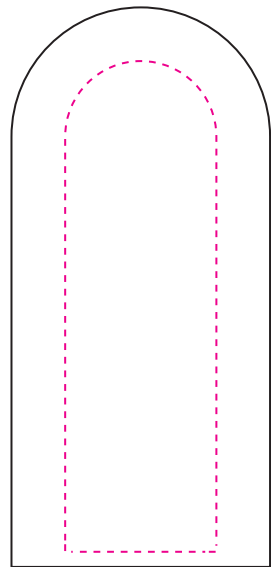

### ●印刷の仕上りについて●

- ・本体色と同系色の場合、同化する可能性があります。
- ・ベースの材質や色により印刷色の仕上がりが変わる場合がございます。
- ・細かいデザインの場合、かすれたり、潰れたりする場合がございます。

[102201200\_1c]

更新2022.03.30